



九易庄宸科技(集团)股份有限公司
JIU YI ZHUANG CHEN TECHNOLOGY
(GROUP) CO.,LTD.

资质: 建筑工程甲级; 风景园林甲级 证书编号: A113001301

资质: 人防工程乙级; 市政乙级 证书编号: A213001308

送电、变电工程设计丙级

资质: 城乡规划乙级 证书编号: [冀]城规编(142013)号

项目经理 PROJECT MANAGER	花旭东	
设计总负责人 DESIGN DIRECTOR	花旭东	
执行项目负责人 EXECUTIVE PROJECT MANAGER	花旭东	
方案主创 CHIEF DESIGNER		
专业负责人 DISCIPLINE RESPONSIBLE	花旭东	
执行专业负责人 EXECUTIVE DIRECTOR		
审定 AUTHORIZED BY	李华中	
审核 AUDITED BY	崔一新	
校对 CHECKED BY	李震	
设计 DESIGNED BY	齐晨	
批准 APPROVED BY	李华中	

单位出图章 ABROAD SIGN

个人执业章 REGISTERED SIGN

建设单位 CLIENT
蚌埠医科大学第一附属医院

项目名称 PROJECT NAME
8号楼感染楼楼梯间墙面修缮项目

子项名称 ITEM NAME

项目编号 PROJECT NO.	皖2024002-Z		
图名 DRAWING TITLE	立面图、1-1剖面图		
图别 DRAWING CATEGORIES	建施	图号 DRAWING NO.	01
日期 DATE	2024.01	版本 VERSION	I

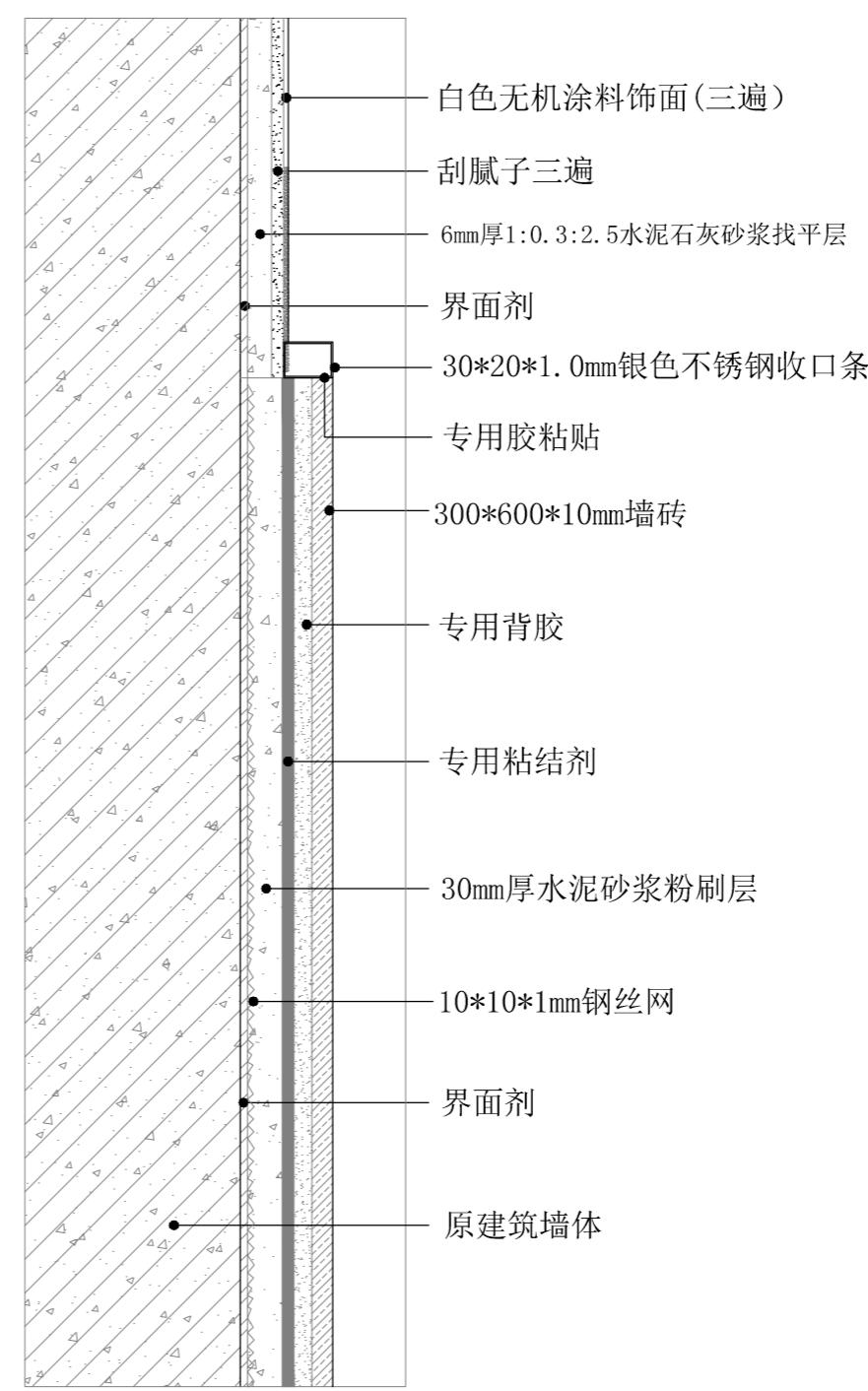
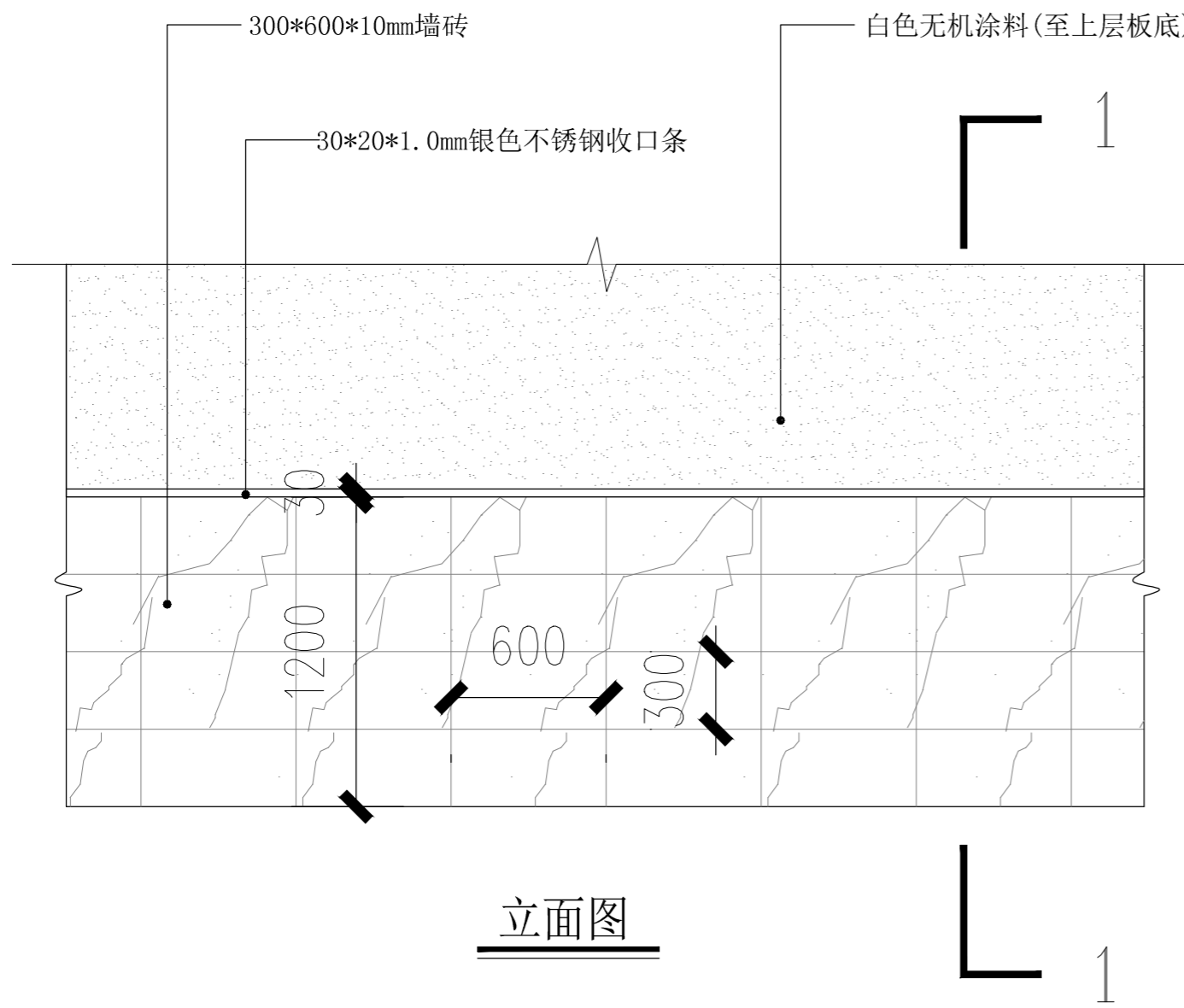

注: 楼梯间墙砖改造需将现有的墙砖及基层拆除至填充墙、结构墙柱表面。
改造后的墙砖规格为300*600*10mm, 改造后的瓷砖面积按照实际发生量计入。
墙砖高度离地1.2米, 墙砖上口采用银色不锈钢条收口。